

東京ゲームショウ会場内外のサイン、メディアの広告活用で
展示情報の訴求力アップを!!

TOKYO GAME SHOW 2017

広告募集の ご案内

2017
AD Menu

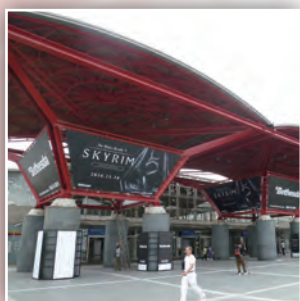

9月 21日 [Thu] 22日 [Fri] 23日 [Sat] 24日 [Sun] **幕張メッセ**

ビジネスデイ

一般公開

会場

データご入稿時のご注意

- ▶ デザインデータの掲示面には出展しているホール番号と小間番号および東京ゲームショウ2017のロゴマークを必ず表示してください。
ロゴデータは出展社専用ウェブサイト(7月上旬オープン予定)からダウンロードいただけます。
- ▶ 各広告に校正作業はございません。入稿締切日までに完全データでご入稿ください。(使用OS、アプリケーション名、アプリケーションのバージョン名を明記ください)
- ▶ 出力見本(カラー)は必ず添付してください。(出力見本を添付されていない場合の、出力エラーなどのトラブルについて責任は負いかねます)
- ▶ グラフィックに写真がある場合、最低限必要な画像解像度は原寸時で75dpiです。なるべく画質が良いものをご使用ください。
- ▶ データ形式: Adobe Illustratorを推奨、EPS、フォントアウトライン済みデータ。
- ▶ イラストレーター上でドロップシャドウやぼかし処理などを施してあるデータは、原寸サイズで入稿することを推奨します。(拡大縮小により、フィルタ効果にエラーが出る場合がございます)
- ▶ 料金には制作・掲示作業料が含まれます。ただし、特殊な画像加工の場合は別途制作費がかかります。
- ▶ 広告内容は東京ゲームショウ出展物に関連したものに限りです。
- ▶ すべてのメニューについて、仕様、数量等若干の変更が生じる場合があります。
- ▶ 入稿期限を遅延された場合、出力料金が追加になる場合があります。

お申し込み
お問い合わせ

日経BP社
東京ゲームショウ事務局

〒108-8646
東京都港区白金1-17-3 NBFプラチナタワー
Tel: 03-6811-8082 Fax: 03-5421-9172 E-mail: tgs-ope@nikkeibp.co.jp

IDストラップ／入場券／メディア広告

A IDストラップ広告

【広告仕様】

- 材 質：組みヒモなど
- 内 容：社名・ブランド名・ロゴ
- 仕上り：1色印刷／ワニ口クリップ付き
- 設置場所：ビジネス来場者ID 及びブレスIDに取り付け

※自社で保有しているストラップの使用も可能です。
その場合の料金等の詳細は事務局までお問い合わせください。

購入単位：1式／1口
募集口数：1口



※写真はイメージです。

1口：¥5,000,000(税別)

申込締切日：6月30日(金)
入稿締切日：7月7日(金)

B 入場券裏広告

【広告仕様】

- 材 質：紙
- サイズ：W100mm × H30mm
- 内 容：フリー
- 仕上り：1色印刷
- 掲載場所：前売券(実券)／当日券／ビジネス招待券



購入単位：1式／1口
募集口数：1口

※写真は2016年のチケットです。
※デザイン、サイズ、広告面位置は変更になる場合があります。

1口：¥500,000(税別)

申込締切日：5月26日(金)
入稿締切日：6月2日(金)

C 公式ガイド

会場マップ、出展社一覧等、来場者が必要な情報を携帯性が高いハンディタイプ。
背表紙(表4)の視認性の高いスペースの広告掲載メニューをご用意しました。



※サイズは予定

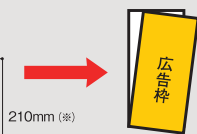

持ち運びしやすいサイズに折りたたむことができます。背表紙の視認性の高いスペースに広告枠をご用意。

【媒体概要】

- 配布方式：入場ゲートおよび展示会場内の配布スペースで無料配布
- 版 型：ポケットサイズ(横100mm × 縦210mm ※予定)
- ※ビジネスディ配布用(日本語版、英語版)、一般公開日配布用(日本語版、英語版)の4種類
- 掲 載 面：表4(背表紙)

【掲載内容(予定)】

- 会場マップ
- 出展社一覧
- セミナースケジュール 等

1口：¥2,000,000(税別)

申込締切日：8月2日(水)
フルデータ締切日：9月6日(水)

購入単位：1口
募集口数：1口

D TGS公式アプリ + 公式Webサイト(スマートフォン)

TGS公式アプリ内に表示されるショートバナーと、公式Webサイト(スマートフォン)に表示されるバナーのセットプランです。

【掲載位置】



TGS公式アプリ



公式Webサイト(スマートフォン)

【媒体概要】

- 掲載面：TGS公式アプリ、公式Webサイト(スマートフォン)のほぼ全ページ
- サイズ：天地50 × 左右320ピクセル
※表示サイズは画面サイズにより異なります。
- ファイル形式：GIF、JPEG(上限60KB) ※従来の2倍の容量になりました。
- 掲載期間
TGS公式アプリ：9月1日(金)～9月29日(金)
公式Webサイト(スマートフォン)：7月4日(火)～10月31日(火)

※昨年のページビュー数、セッション数は右ページをご参照ください。

1口：¥500,000(税別)

※どちらか一方のメニューだけに掲載しても同一料金になります。

購入単位：1口
募集口数：4口

E

公式Webサイト(PC)

ビジネスデイ／一般公開日のページごとに訴求内容を変えて広告展開が可能。

サイトURL **http://tgs.cesa.or.jp/** 7月4日(火) オープン予定

【総合TOPページイメージ】



- 実際の広告掲載位置は、画面デザインにより変更される場合があります。詳細は別途お問い合わせください。
- 入稿は掲載開始の7営業日前までお願いいたします。
- 原稿規定の詳細は、<http://expo.nikkeibp.co.jp/tgs/ad.pdf> をご参照ください。

【公式Webサイト(ビジネスデイ／一般公開日)ページイメージ】

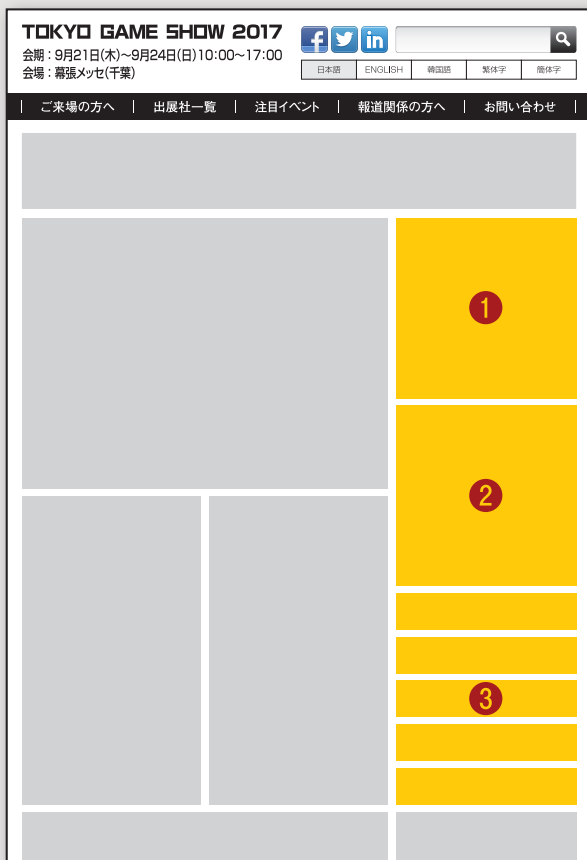

東京ゲームショウ2016 サイトデータ
2016年7月1日～10月31日実績

ページビュー数[※]: 4,949,479
 ↳うち、公式Webサイト(スマートフォン): 2,658,365
 セッション数: 1,292,344
 ↳うち、公式Webサイト(スマートフォン): 725,982

※ページビューはページが表示された回数で、広告が表示された回数とは異なります。

① 第1レクタングルバナー

- 掲載面: 公式Webサイト(ビジネスデイ／一般公開日)のほぼ全ページ
- サイズ: 天地300(250)×左右300ピクセル
- ファイル形式: GIF、JPEG、Flash(いずれも上限100KB) ※従来の2倍の容量になりました。
- 掲載期間: 7月4日(火)～10月31日(火)

1口: ¥1,000,000(税別)

購入単位: 1口 / 募集口数: 2口

② 第2レクタングルバナー

- 掲載面: 公式Webサイト(ビジネスデイ／一般公開日)のほぼ全ページ
- サイズ: 天地300(250)×左右300ピクセル
- ファイル形式: GIF、JPEG、Flash(いずれも上限100KB) ※従来の2倍の容量になりました。
- 掲載期間: 7月4日(火)～10月31日(火)

1口: ¥400,000(税別)

購入単位: 1口 / 募集口数: 5口

③ ショートバナー

- 掲載面: 公式Webサイト(ビジネスデイ／一般公開日)のほぼ全ページ
- サイズ: 天地60×左右300ピクセル
- ファイル形式: GIF、JPEG、Flash(いずれも上限60KB) ※従来の2倍の容量になりました。
- 掲載期間: 7月4日(火)～10月31日(火)

1口: ¥400,000(税別)

購入単位: 1口 / 募集口数: 5口

④ 公式動画チャンネル用トレーラー

- 放送時間: 5分
- 配信形態: お預かりしたトレーラー素材(完パケ)を配信
※ファイル形式、圧縮方法、入稿締切日については、お申し込み後にお知らせします。
- 掲載期間: 9月21日(木)～9月24日(日) ※毎日3回以上 ×4日間

1口: ¥50,000(税別)

購入単位: 1口 / 募集口数: 6口

屋外サイン Outdoor Banner

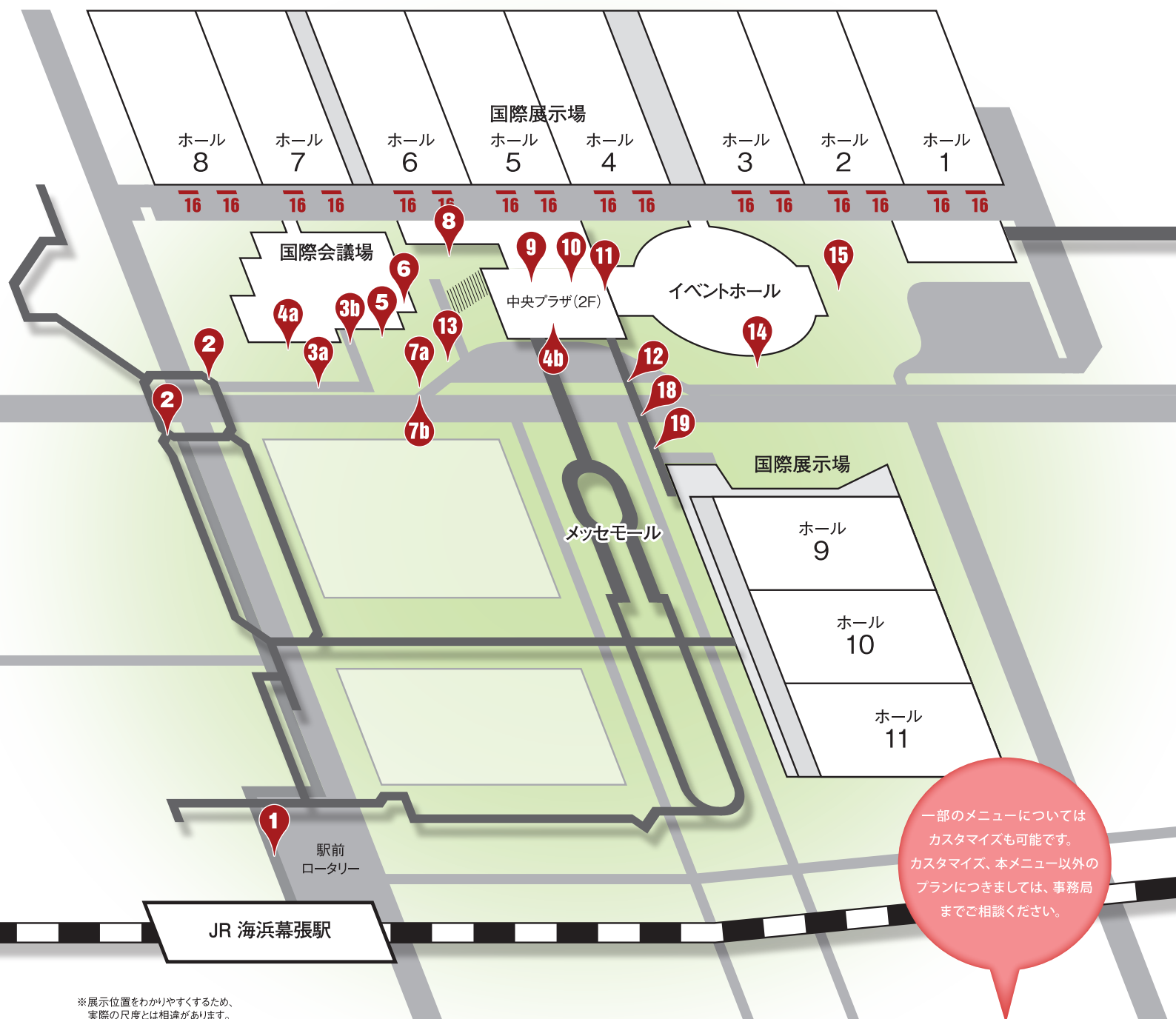

※展示位置をわかりやすくするため、実際の尺度とは相違があります。

1 駅前シェルターバナー

【広告仕様】

- 材 質：布
- サイズ：大／W700 × H900 (両面)
小／W400 × H350 (両面)
- 内 容：社名または社名ロゴに限定
※上記以外の表記をご希望の場合は別途ご相談ください。
- 仕上り：データ出力
- 設置場所：駅前シェルター（屋根付き歩道）

1口：¥1,600,000 (税別)

購入単位：大サイズ 4枚 (両面) / 小サイズ 2枚 (両面)
募集口数：1口



➤ 申込締切日：8月2日(水) ➤ 入稿締切日：8月10日(木)

※広告サイズで単位表記のないものはすべてmmで表しています。

2 口の字型歩道橋バナー【メッセ側】／【駅側】

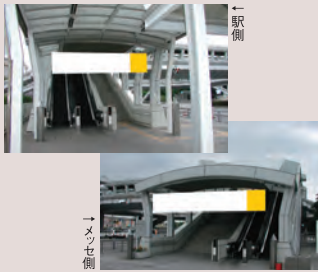

【広告仕様】

- 材 質：布
- サイズ：W800 × H900(両面)
- 内 容：社名または社名ロゴに限定
※上記以外の表記をご希望の場合は別途ご相談ください。
- 仕上り：データ出力 or 染め加工(カラー)
- 設置場所：国際通り口の字型歩道橋

メッセ側 1口：¥500,000 (税別)
購入単位：1枚(両面)／1口 募集口数：1口

駅側 1口：¥500,000 (税別)
購入単位：1枚(両面)／1口 募集口数：1口

3a アーケードバナー〈WBG側〉

Renewal

【広告仕様】

- 材 質：メッシュターポリン
- サイズ：天部W1480_底部W180 × H2700
【片面】4本セット
- 仕上り：データ出力
- 設置場所：国際会議場横



1口：¥700,000 (税別)

購入単位：4本／1口
募集口数：2口

3b アーケードバナー〈国際会議場側〉

Renewal

【広告仕様】

- 材 質：メッシュターポリン
- サイズ：①天部W1500_底部W180 × H3700
【片面】2本セット
②天部W1500_底部W180 × H3500
【片面】2本セット
- 仕上り：データ出力
- 設置場所：国際会議場横



両面仕様も可能です。
料金は事務局までお問い合わせください。

1口：¥800,000 (税別)

購入単位：4本／1口
募集口数：1口

4a 弓形バナー〈国際会議場前〉

【広告仕様】

- 材 質：布
- サイズ：W900 × H2100
- 仕上り：データ出力
- 設置場所：国際会議場前



1口：¥850,000 (税別)

購入単位：8基／1口
募集口数：1口

4b 弓形バナー〈中央プラザ〉

【広告仕様】

- 材 質：布
- サイズ：W900 × H2100
- 仕上り：データ出力
- 設置場所：中央プラザ



1口：¥500,000 (税別)

購入単位：4基／1口
募集口数：1口

5 フロアマップ横バナー〈国際会議場横〉

【広告仕様】

- 材 質：布
- サイズ：W900 × H1800
- 仕上り：データ出力
- 設置場所：国際会議場横

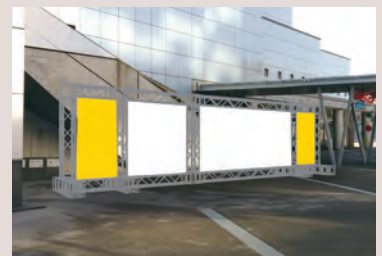

1口：¥950,000 (税別)

購入単位：2面／1口
募集口数：1口

6 国際会議場横 柱巻きバナー

【広告仕様】

- 材 質：布
- サイズ：W1200 × H1800
- 仕上り：データ出力
- 設置場所：国際会議場横 丸柱



1口：¥1,600,000 (税別)

購入単位：12面／1口
募集口数：1口

7a プラザビルボード・バナー【大】／【小】

【広告仕様】

- 材 質：布
- サイズ：(大) ① W6800 × H2870
②～⑤ W6800 × H3200
(小) ⑥ W3950 × H3090
⑦ W4560 × H3090
- 仕上り：データ出力
- 設置場所：中央エントランス広場

大 タテ2スパン：W7000×H6750
タテ3スパン：W7000×H10300
ヨコ2スパン：W14500×H3250

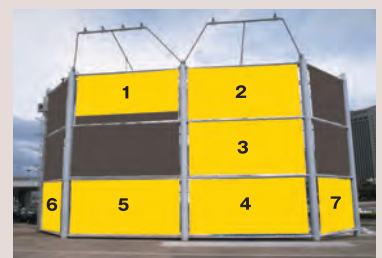

大 1口：¥800,000 (税別)
購入単位：1面／1口 募集口数：5口

小 1口：¥500,000 (税別)
購入単位：1面／1口 募集口数：2口

7b プラザビルボード 裏面バナー

【広告仕様】

- 材 質：布
- サイズ：a～h
W6800 × H3200
- 仕上り：データ出力
- 設置場所：中央エントランス広場



大 タテ2スパン：W6800×H6700
タテ3スパン：W6800×H10000
ヨコ2スパン：W14200×H3200

1口：¥750,000 (税別)

購入単位：1面／1口
募集口数：8口

8 らせん階段バナー

【広告仕様】

- 材 質：布
- サイズ：W6000 × H3000
- 仕上り：データ出力
- 設置場所：中央エントランス広場 円柱（らせん階段上部）



1口：¥1,300,000 (税別)

購入単位：1枚／1口
募集口数：1口

9 エントランスキャノピー・バナー

【広告仕様】

- 材 質：布
- サイズ：W7800 × H3150
- 仕上り：データ出力
- 設置場所：中央プラザ 赤屋根下

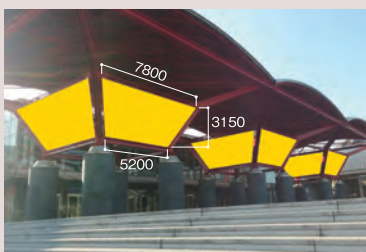

1口：¥1,300,000 (税別)

購入単位：1枚／1口
募集口数：8口

10 キャノピー下 柱巻き広告

【広告仕様】

- 材 質：出力シート
- サイズ：W900 × H1800
- 仕上り：データ出力
- 設置場所：キャノピー下柱



1口：¥500,000 (税別)

購入単位：1本(4面)／1口
募集口数：2口

11 中央プラザ イベントホール前バナー

【広告仕様】

- 材 質：布
- サイズ：W11760 × H1050
- 仕上り：データ出力
- 設置場所：イベントホール入口前



1口：¥500,000 (税別)

購入単位：1枚／1口
募集口数：1口

12 中央プラザ 連絡橋バナー

【広告仕様】

- 材 質：布
- サイズ：W2400 × H578 × 2ヶ所
- 仕上り：データ出力
- 設置場所：中央プラザ連絡橋



1口：¥400,000 (税別)

購入単位：左右／1口
募集口数：1口

13 正面広場ウェルカムゲート [A]／[B]

【広告仕様】

- 材 質：布
- サイズ：(A) W1800 × H1500 (B) W1800 × H2700
- 仕上り：データ出力
- 設置場所：正面広場
- 対 象：一般来場者向け
9月23日(土)、24日(日)のみ設置



1口：¥1,500,000 (税別)

購入単位：2面／1口
募集口数：1口

14 イベントホール横 自立バナー

【広告仕様】

- 材 質：布
- サイズ：W1800 × H1800
- 仕上り：データ出力
- 設置場所：イベントホール横
- 対 象：一般来場者向け
9月23日(土)、24日(日)のみ設置



1口：¥2,300,000 (税別)

購入単位：5面／1口
募集口数：1口

➤ 申込締切日：8月2日(水) ➤ 入稿締切日：8月10日(木)

※広告サイズで単位表記のないものはすべてmmで表しています。

15 入場ゲート・ウェルカムサイン

【広告仕様】

- 材 質：布
- サイズ：W3600 × H1800
- 仕上り：データ出力
- 設置場所：1F入場ゲート／来場者入場動線
- 対 象：一般来場者向け
9月23日(土)、24日(日)のみ設置

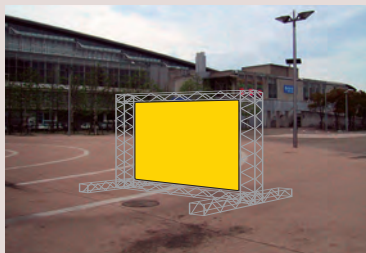

1口：¥900,000 (税別)

購入単位：1面／1口
募集口数：1口

16 1-8ホール外壁面 窓ガラス広告

【広告仕様】

- 材 質：ビニールシート
- サイズ：W1400 × H670
- 仕上り：データ出力
- 設置場所：会場北側窓16カ所
ホール1～8 北側窓
(1ホールにつき2カ所)



1口：¥600,000 (税別)

購入単位：1式／1口(16カ所に貼付)
募集口数：1口

17 エントランス 自立バナー

設置個所は応相談

【広告仕様】

- 材 質：布
- サイズ：W1800 × H1800
- 仕上り：データ出力
- 設置場所：応相談

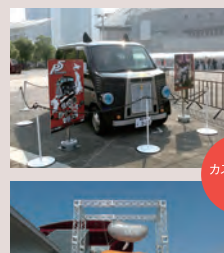
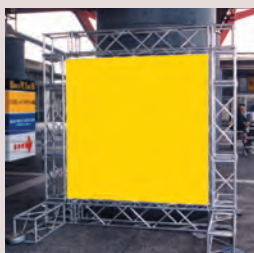

カスタマイズ
例

1口：¥500,000 (税別)

購入単位：1面／1口
募集口数：7口

18 連絡橋 ガラス面広告

NEW

【広告仕様】

- 材 質：ビニールシート
- サイズ：W1395 × H700
- 仕上り：データ出力
- 設置場所：連絡橋通路

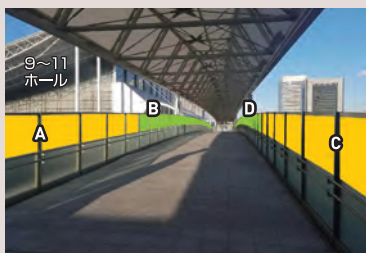

- (A) 1～8 ホール側 25面
- (B) 9～11 ホール側 25面
- (C) 1～8 ホール側 25面
- (D) 9～11 ホール側 25面

1口：¥1,750,000 (税別)

購入単位：1面／1口
募集口数：(A)25面・(B)25面・(C)25面・(D)25面

19 連絡橋 バナー

NEW

【広告仕様】

- 材 質：布(両面)
- サイズ：①W2000 × H800
②W2000 × H800
- 仕上り：データ出力
- 設置場所：連絡橋通路

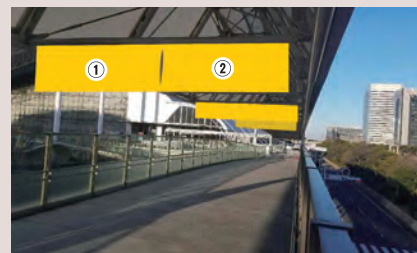

※中央に風抜け用の切り込みが入ります。

1口：¥350,000 (税別)

購入単位：1面／1口
募集口数：9口

屋内サイン Indoor Banner

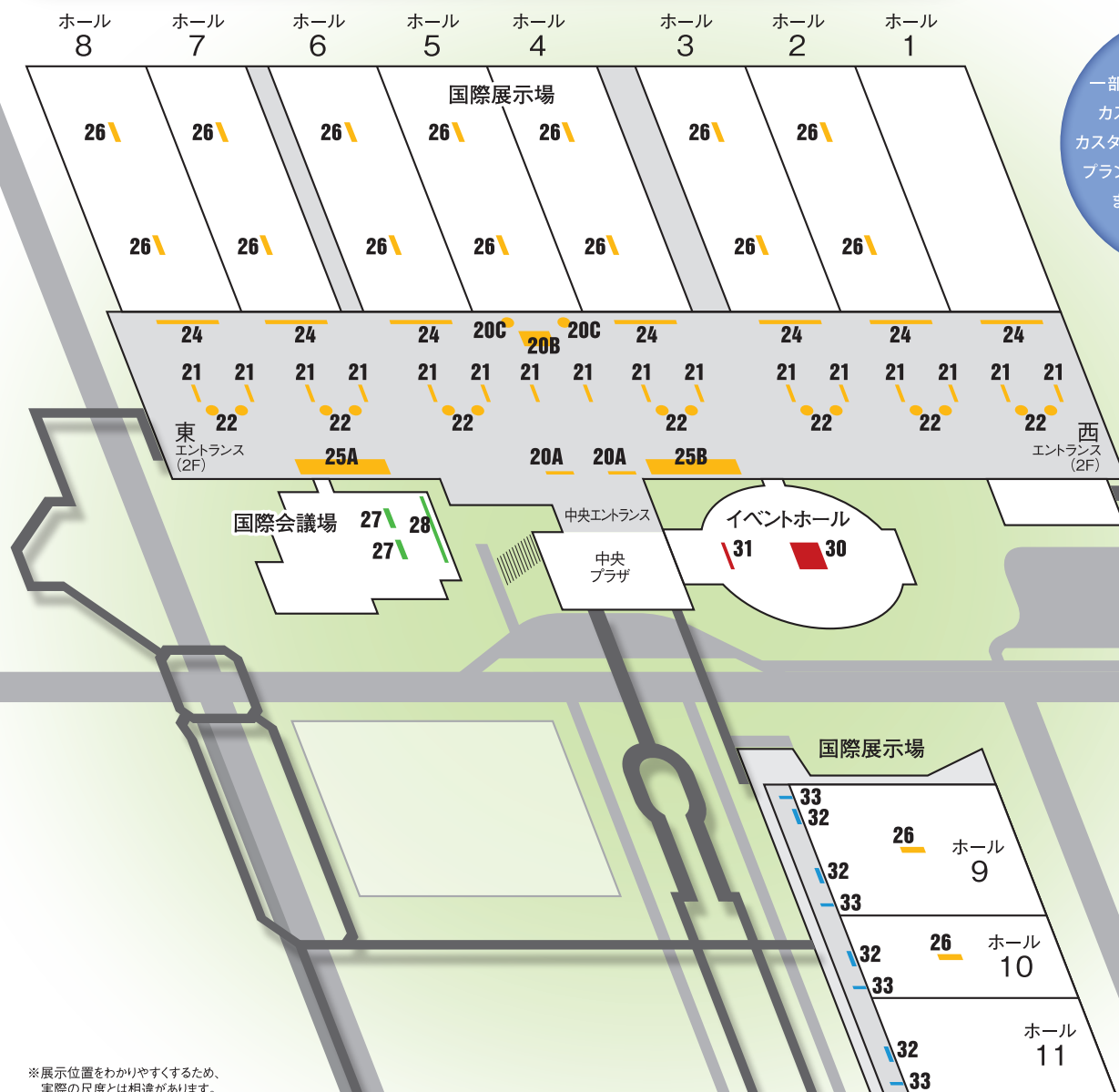

一部のメニューについては
カスタマイズも可能です。
カスタマイズ、本メニュー以外の
プランにつきましては、事務局
までご相談ください。

※展示位置をわかりやすくするため、
実際の尺度とは相違があります。

20 中央エントランス・ウェルカムサイン



【A 吊り下げバナー広告仕様】

- 材 質：布
- サイズ：W2700 × H2700
- 仕上り：データ出力

【B フロアシール広告仕様】

- 材 質：ビニールシート
- サイズ：応相談
- 仕上り：データ出力 + ラミネート加工
- 設置場所：2F中央エントランス入口

※フロアシールはご相談の上、場所を調整させていただきます。

- 対 象：9/21(木)、9/22(金) ビジネスデー・全入場者
9/23(土)、9/24(日) 一般公開・当日券購入者の一部、
および再入場者など

【C 柱巻きサイン広告仕様】

- 材 質：布
- サイズ：W2500 × H1800
- 仕上り：データ出力

A 1口：¥400,000 (税別)

購入単位：1面/1口 募集口数：2口

B 1口：¥50,000/m² (税別)

購入単位：1面/1口 募集口数：1口

C 1口：¥400,000 (税別)

購入単位：2枚/1口 募集口数：1口

➤ 申込締切日：8月2日(水) ➤ 入稿締切日：8月10日(木)

※広告サイズで単位表記のないものはすべてmmで表しています。

21 中央モール・バナー

【広告仕様】

- 材 質：木工パネル + 出力シート
- サイズ：W5000 × H950(両面)
- 仕上り：データ出力
- 設置場所：中央モール

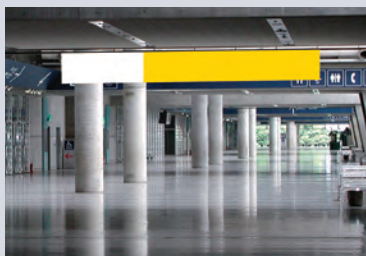

1口：¥400,000(税別)

購入単位：1枚(両面)／1口
募集口数：16口

22 中央モール柱巻きサイン

【広告仕様】

- 材 質：布
- サイズ：W2500 × H1800
- 仕上り：データ出力
- 設置場所：中央モール



1口：¥300,000(税別)

購入単位：2枚／1口
募集口数：7口

23 アドウォール

設置箇所は応相談

【広告仕様】

- 材 質：出力シート
- サイズ：W950 × H2300(4面)
- 仕上り：データ出力
- 設置場所：応相談(原則共有スペース部分)

【オプションにて仕様変更が可能です】

- A. カタログホルダー付きに変更
■内 容：9個/面のカタログホルダー
■追加料金：¥30,000/面
- B. モニター付きに変更
■内 容：42型モニター(スピーカー付き)
■追加料金：¥200,000円/面



1口：¥400,000(税別)

購入単位：1台(4面)／1口
募集口数：7口



カタログホルダー付きAタイプをベースにカスタマイズした例



モニター付きBタイプをベースにカスタマイズした例

24 中央モール・ガラス面サイン

【広告仕様】

- 材 質：木工パネル + 出力シート
- サイズ：W7900 × H2400
- 仕上り：データ出力
- 設置場所：中央モール 各ホールガラス面

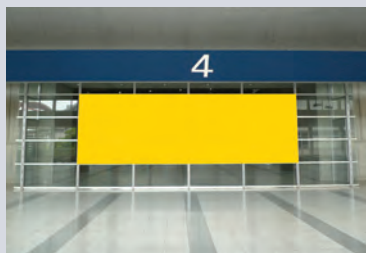

1口：¥700,000(税別)

購入単位：1面／1口
募集口数：7口

25 カーペットバナー

【広告仕様】 ■材質：広告面/出力ビニールシート 広告面以外/バンチカーペット ■仕上り：データ出力



A サイズ：W900 × H900(9カ所)



B サイズ：W900 × H900(9カ所)

設置場所は事務局までお問い合わせください。

A 1口：¥600,000(税別)

購入単位：1式 募集口数：1口

B 1口：¥600,000(税別)

購入単位：1式 募集口数：1口

26 館内エリア表示バナー

Renewal

【広告仕様】

- 材 質：布
- サイズ：W3000 × H3000(両面)
- 仕上り：データ出力
- 設置場所：各ホール天井より吊り下げ

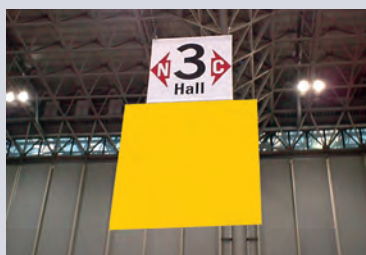

※9～11Hは動線計画により、設置場所が変更になる可能性があります。
詳細は事務局までお問い合わせください。

1口：¥550,000(税別)

購入単位：1枚(両面)／1口
募集口数：16口

27 ビジネスミーティングエリア・スタンドバナー広告

【広告仕様】

- 材 質：布
- サイズ：W890 × H2000
- 仕上り：データ出力
- 設置場所：国際会議場
ビジネスミーティングエリア
入口周辺



※ビジネスデイ【9/21(木)、22(金)】のみの
掲出になります。

A,B 1口：¥300,000(税別)

購入単位：2基／1口
募集口数：2口

➤ 申込締切日：8月2日(水) ➤ 入稿締切日：8月10日(木)

※広告サイズで単位表記のないものはすべてmmで表しています。

28 ビジネスミーティングエリア 吊り下げバナー

【広告仕様】

- 材 質：布
- サイズ：W2000 × H1800
- 仕上り：データ出力
- 設置場所：ビジネスミーティングエリア



※ビジネスデイ[9/21(木)、22(金)]のみの掲出になります。

1口：¥700,000 (税別)

購入単位：4枚／1口
募集口数：4口

29 ビジネスミーティングエリア・ドリンク・スポンサー

【協賛内容】

- 含まれるもの：
 - ・ドリンクカウンター広告枠への広告掲載
 - ・コーナーサインへの広告掲載
 - ・ドリンク
 - ・ドリンク配布スタッフ
- 設置場所：国際会議場 2Fホワイエ



※ドリンクはミネラルウォーターをご用意いたします。
※ビジネスデイ[9/21(木)、22(金)]のみの掲出になります。

1口：¥700,000 (税別)

購入単位：1式／1口
募集口数：1口

30 イベントホール吊り下げバナー

NEW

【広告仕様】

- 材 質：布(両面)
- サイズ：W8000 × H4000
- 仕上り：データ出力
- 設置場所：イベントホール内



1口：¥2,000,000 (税別)

購入単位：2面／1口
募集口数：1口

31 イベントホール1階 横断幕バナー

NEW

【広告仕様】

- 材 質：布
- サイズ：W7700 × H1500
- 仕上り：データ出力
- 設置場所：イベントホール内



※仮設階段で広告が見られる場所ができる可能性があります

1口：¥350,000 (税別)

購入単位：1面／1口
募集口数：1口

32 ホール9-11 出入口バナー

【広告仕様】

- 材 質：ビニールシート
- サイズ：W1400 × H4100
- 仕上り：データ出力
- 設置場所：ホール9-11 出入口



1口：¥500,000 (税別)

購入単位：2枚／1口
募集口数：4口

33 エスプラナードバナー

【広告仕様】

- 材 質：木工パネル + 出力シート
- サイズ：W3500 × H900(両面)
- 躯体全体サイズ：W5000 × H900
- 仕上り：データ出力
- 設置場所：エスプラナード



1口：¥400,000 (税別)

購入単位：1枚(両面)／1口
募集口数：4口

34 コスプレエリア・コスプレ撮影用バックパネル

※一般公開日[9/23(土)、24(日)]のみの掲出になります。

【広告仕様】

- 材 質：パネル
- サイズ：W2000 × H2400
- 仕上り：データ出力
- 設置場所：コスプレ撮影エリア



※一般公開日[9/23(土)、24(日)]のみの掲出になります。

1口：¥100,000 (税別)

購入単位：1台／1口
募集口数：10口

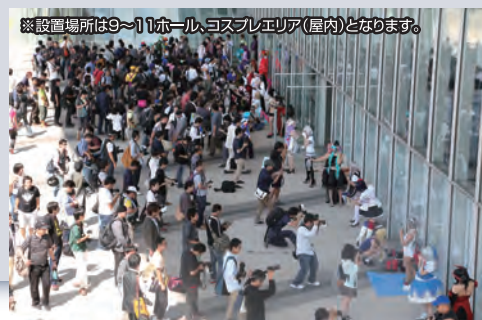

※設置場所は9～11ホール・コスプレエリア(屋内)となります。

※写真はイメージです。

データご入稿時のご注意

- ▶ デザインデータの掲示面には出展しているホール番号と小間番号および東京ゲームショウ2017のロゴマークを必ず表示してください。
ロゴデータは出展社専用ウェブサイト(7月上旬オープン予定)からダウンロードいただけます。

TOKYO GAME SHOW 2017

TOKYO GAME SHOW
2017

TOKYO
GAME SHOW
2017

TOKYO
GAME SHOW
2017

TOKYO
GAME SHOW
2017

- ▶ 各広告に校正作業はございません。入稿締切日までに完全データでご入稿ください。
(使用OS、アプリケーション名、アプリケーションのバージョン名を明記ください)
- ▶ 出力見本(カラー)は必ず添付してください。
(出力見本を添付されていない場合の、出力エラーなどのトラブルについて責任は負いかねます)
- ▶ グラフィックに写真がある場合、最低限必要な画像解像度は原寸時で75dpiです。
なるべく画質が良いものをご使用ください。
- ▶ データ形式: Adobe Illustratorを推奨、EPS、フォントアウトライン済みデータ。
- ▶ イラストレーター上でドロップシャドウやぼかし処理などを施してあるデータは、原寸サイズで入稿することを推奨します。(拡大縮小により、フィルタ効果にエラーが出る場合がございます)
- ▶ 料金には制作・掲示作業料が含まれます。
ただし、特殊な画像加工の場合は別途制作費がかかります。
- ▶ 広告内容は東京ゲームショウ出展物に関連したものに限ります。
- ▶ すべてのメニューについて、仕様、数量等若干の変更が生じる場合があります。
- ▶ 入稿期限を遅延された場合、出力料金が追加になる場合があります。

《 広告メニューの申し込みフォームは下記URLからダウンロードいただけます。 》

<http://tgs.cesa.or.jp>

上記URL内の「出展資料ダウンロード」ページをご参照ください。

東京ゲームショウ2017 広告申込書

こちらの申込書にご記入のうえ、FAXもしくはメール(PDF)で事務局までお送りください。

出展社名

請求書送付先会社名

担当部署名

担当者名

住所 〒

TEL

FAX

e-mail

No.	アイテム	購入単位(1口)	金額(税別)	申込口数	計(税別)	会期終了後 発送希望
入場券・メダル・IDストラップ・メダル・メダル	A IDストラップ広告	1式	¥5,000,000	×	¥	
	B 入場券裏広告	1式	¥500,000	×	¥	
	C 公式ガイド	1式	¥2,000,000	×	¥	
	D TGS公式アプリ + 公式Webサイト(スマートフォン)	1式	¥500,000	×	¥	
	E 公式Webサイト(PC)	種別【	】	×	¥	
屋外サイン	1 駅前シェルターバナー	大サイズ 4枚(両面) 小サイズ 2枚(両面)	¥1,600,000	×	¥	<input type="checkbox"/>
	2 口の字型歩道橋バナー【メッセ側】／【駅側】	種別【メッセ側 / 駅側】	×	¥	<input type="checkbox"/>	
	3 a, アークードバナー〈WBG側〉	4本	¥700,000	×	¥	<input type="checkbox"/>
	b, アークードバナー〈国際会議場側〉	4本	¥800,000	×	¥	<input type="checkbox"/>
	4 a, 弓形バナー〈国際会議場前〉	8基	¥850,000	×	¥	<input type="checkbox"/>
	b, 弓形バナー〈中央プラザ〉	4基	¥500,000	×	¥	<input type="checkbox"/>
	5 フロアマップ横バナー	2面	¥950,000	×	¥	<input type="checkbox"/>
	6 国際会議場横 柱巻きバナー	12面	¥1,600,000	×	¥	<input type="checkbox"/>
	7 a, プラザビルボード・バナー【大】／【小】	種別【大 / 小】	×	¥	<input type="checkbox"/>	
	b, プラザビルボード 裏面バナー	1面	¥750,000	×	¥	<input type="checkbox"/>
	8 らせん階段バナー	1枚	¥1,300,000	×	¥	<input type="checkbox"/>
	9 エントランスキャノピー・バナー	1枚	¥1,300,000	×	¥	<input type="checkbox"/>
	10 キャノピー下 柱巻き広告	1本(4面)	¥500,000	×	¥	<input type="checkbox"/>
	11 中央プラザ イベントホール前バナー	1枚	¥500,000	×	¥	<input type="checkbox"/>
	12 中央プラザ 連絡橋バナー	左右1式	¥400,000	×	¥	<input type="checkbox"/>
	13 正面広場ウェルカムゲート【A】／【B】	2面	¥1,500,000	×	¥	<input type="checkbox"/>
	14 イベントホール横 自立バナー	5面	¥2,300,000	×	¥	<input type="checkbox"/>
	15 入場ゲート・ウェルカムサイン	1面	¥900,000	×	¥	<input type="checkbox"/>
	16 1-8ホール外壁面 窓ガラス広告	1式	¥600,000	×	¥	<input type="checkbox"/>
17 エントランス自立バナー	1面	¥500,000	×	¥	<input type="checkbox"/>	
18 連絡橋 ガラス面広告【A】／【B】／【C】／【D】	種別【A / B / C / D】	×	¥	<input type="checkbox"/>		
19 連絡橋 バナー	1面	¥350,000	×	¥	<input type="checkbox"/>	
屋内サイン	20 中央エントランス・ウェルカムサイン	種別【A / B / C】	×	¥	<input type="checkbox"/>	
	21 中央モール・バナー	1枚(両面)	¥400,000	×	¥	<input type="checkbox"/>
	22 中央モール柱巻きサイン	2枚	¥300,000	×	¥	<input type="checkbox"/>
	23 アドウォール	種別【	】	×	¥	<input type="checkbox"/>
	24 中央モール・ガラス面サイン	1面	¥700,000	×	¥	<input type="checkbox"/>
	25 カーペットバナー【A】／【B】	種別【A / B】	×	¥	<input type="checkbox"/>	
	26 館内エリア表示バナー	1枚(両面)	¥550,000	×	¥	<input type="checkbox"/>
	27 ビジネスミーティングエリア・スタンドバナー広告【A】／【B】	種別【A / B】	×	¥	<input type="checkbox"/>	
	28 ビジネスミーティングエリア 吊り下げバナー	4枚	¥700,000	×	¥	<input type="checkbox"/>
	29 ビジネスミーティングエリア・ドリンク・スポンサー	1式	¥700,000	×	¥	<input type="checkbox"/>
	30 イベントホール吊り下げバナー	2面	¥2,000,000	×	¥	<input type="checkbox"/>
	31 イベントホール1階 横断幕バナー	1面	¥350,000	×	¥	<input type="checkbox"/>
	32 ホール9-11 出入口バナー	2枚	¥500,000	×	¥	<input type="checkbox"/>
	33 エスプラナードバナー	1枚(両面)	¥400,000	×	¥	<input type="checkbox"/>
	34 コスプレエリア・コスプレ撮影用バックパネル	1台	¥100,000	×	¥	<input type="checkbox"/>

会期終了後、バナーの返送を希望の方はこの欄の□に✓を記入ください。(着払いで発送いたします。)

申込書を事務局が受理後、事務局から申込書を受理した旨お知らせいたします。この時点で契約成立となります。契約成立後、事務局より請求書を発行いたしますので、記載された期日までに指定の銀行口座までお振込みを御願います。契約後のキャンセルは、申込金額全額を申し受けます。

小計 ¥ 消費税(8%) ¥ ご請求額(合計) ¥

▶お申し込み・お問い合わせ先

日経BP社 東京ゲームショウ事務局

〒108-8646 東京都港区白金1-17-3 NBFプラチナタワー

Tel: 03-6811-8082 Fax: 03-5421-9172 E-mail: tgs-ope@nikkeibp.co.jp